

Planta do Piso -1

Edifício Principal	
Área de Implantação	246.59 m ²

Área Bruta de Construção do Piso -1	56.54 m ²
Área Bruta de Construção do Piso 0	246.59 m ²
Área Bruta de Construção do Piso 1	120.54 m ²

Área Bruta de Construção Total	423.67 m ²
--------------------------------	-----------------------

PROJECTOS

ARQUITECTURA E ENGENHARIA, LDA
 RUA NOSSA SENHORA DE FÁTIMA Nº159 - 8100 - 259 LOULÉ
 TEL.: +351289416255 e-mail: geral@nprojectos.pt

REQUERENTE:

José de Castilho Rebelo

ESTUDO:

Local:

Monte João Preto - Boliqeime - Loulé

CONTEM:

Planta do Piso -1 (Edifício Principal)
 Artigo Urbano

ESPECIALIDADE:
 Arquitetura

FASE:

FICHA TÉCNICA:
 ARQUITETURA

O TÉCNICO:

Nelson Ferreira

DESENHO:
 Walter Mendes

ESCALA:
 1:100

DATA:
 Setembro 2018

DESENHO Nº:
ARQ - 1

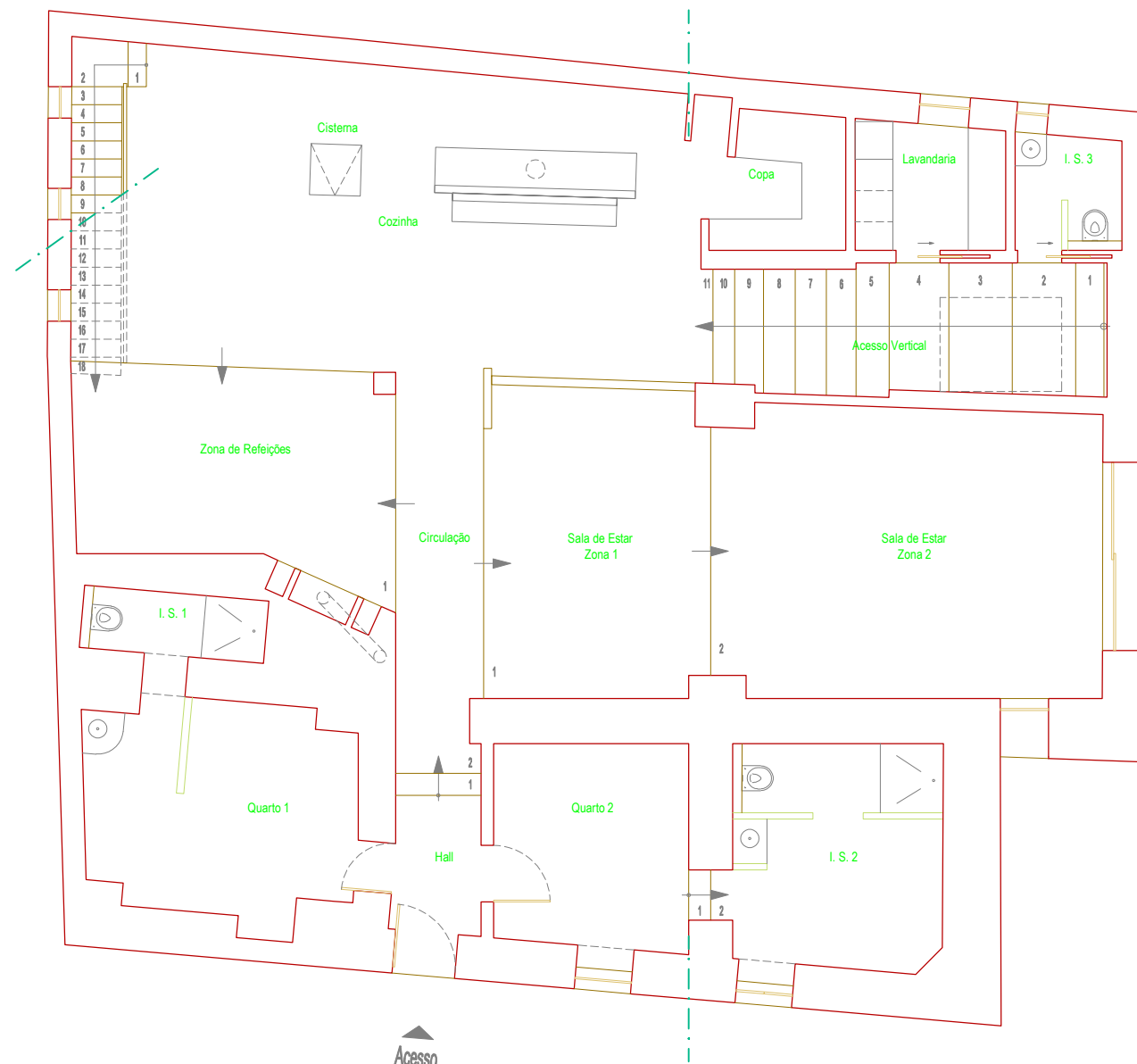

Planta do Piso 0

Edifício Principal	
Área de Implantação	246.59 m ²
Área Bruta de Construção do Piso -1	56.54 m ²
Área Bruta de Construção do Piso 0	246.59 m ²
Área Bruta de Construção do Piso 1	120.54 m ²
Área Bruta de Construção Total	423.67 m ²

PROJECTOS

ARQUITECTURA E ENGENHARIA, LDA
 RUA NOSSA SENHORA DE FÁTIMA Nº159 - 8100 - 259 LOULÉ
 TEL.: +351289416255 e-mail: geral@nprojectos.pt

REQUERENTE:

José de Castilho Rebelo

ESTUDO:

Local:

Monte João Preto - Boliqeime - Loulé

CONTEM:

Planta do Piso 0 (Edifício Principal)
 Artigo Urbano

ESPECIALIDADE:
 Arquitetura

FASE:

FICHA TÉCNICA:
 ARQUITETURA

O TÉCNICO:

Nelson Ferreira

DESENHO:
 Walter Mendes

ESCALA:

1:100

DATA:

Setembro 2018

DESENHO Nº:

ARQ - 2

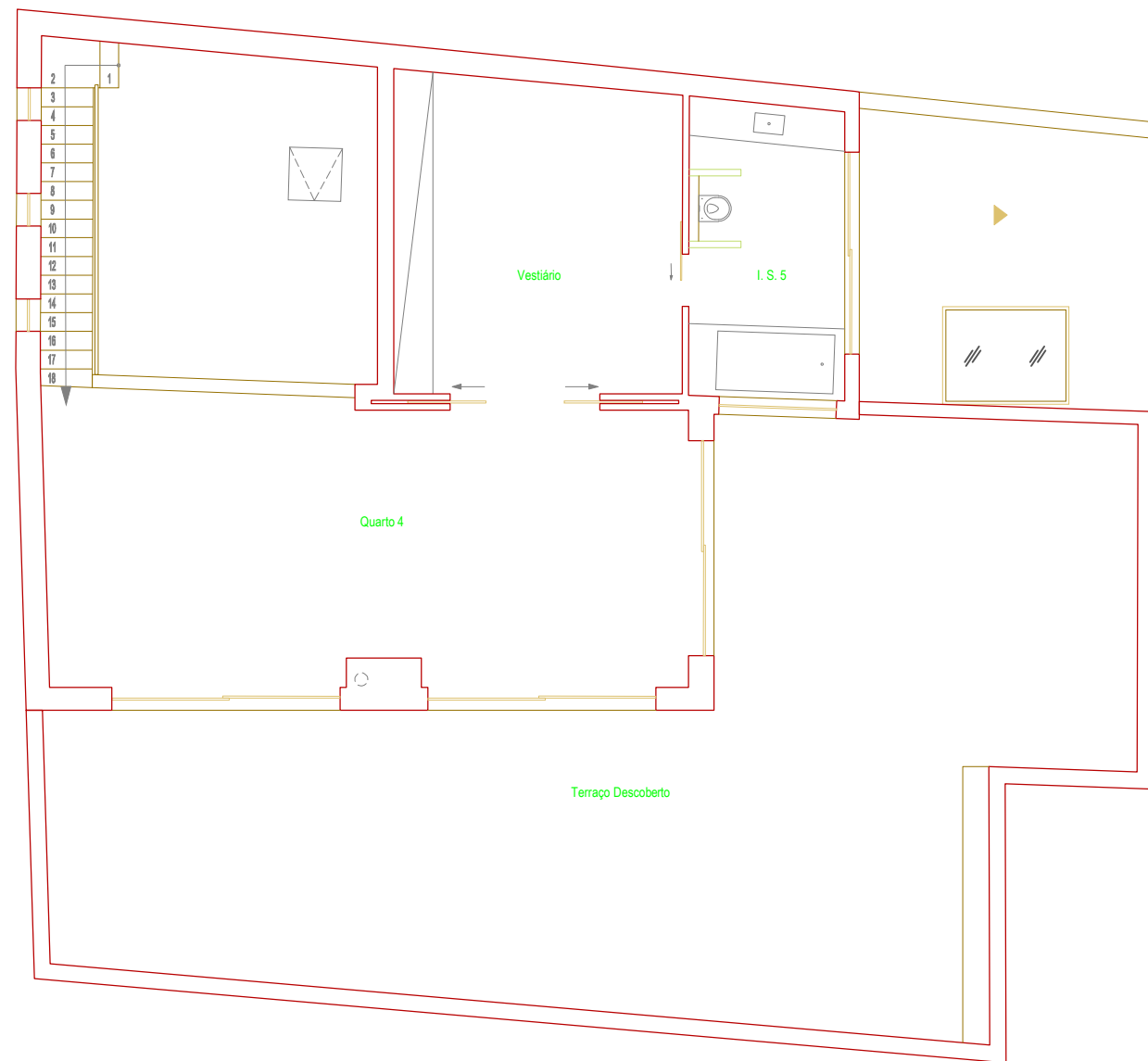

Planta do Piso 1

PROJECTOS

ARQUITECTURA E ENGENHARIA, LDA
 RUA NOSSA SENHORA DE FÁTIMA Nº159 - 8100 - 259 LOULÉ
 TEL.: +351289416255 e-mail: geral@projectos.pt

REQUERENTE:	José de Castilho Rebelo	
ESTUDO:		
Local:	Monte João Preto - Boliqeime - Loulé	
CONTEM:	Planta do Piso 1 (Edifício Principal) Artigo Urbano	
ESPECIALIDADE:	Arquitetura	FASE:
FICHA TÉCNICA:	ARQUITETURA	O TÉCNICO:
	Nelson Ferreira	
DESENHO:	Walter Mendes	
ESCALA:	1:100	DATA:
		Setembro 2018

DESENHO Nº:
ARQ - 3

Dependência	
Área de Implantação	56.58 m ²

Área Bruta de Construção do Piso 0	56.58 m ²
Área Bruta de Construção do Piso 1	47.34 m ²

Área Bruta de Construção Total	103.92 m ²
--------------------------------	-----------------------

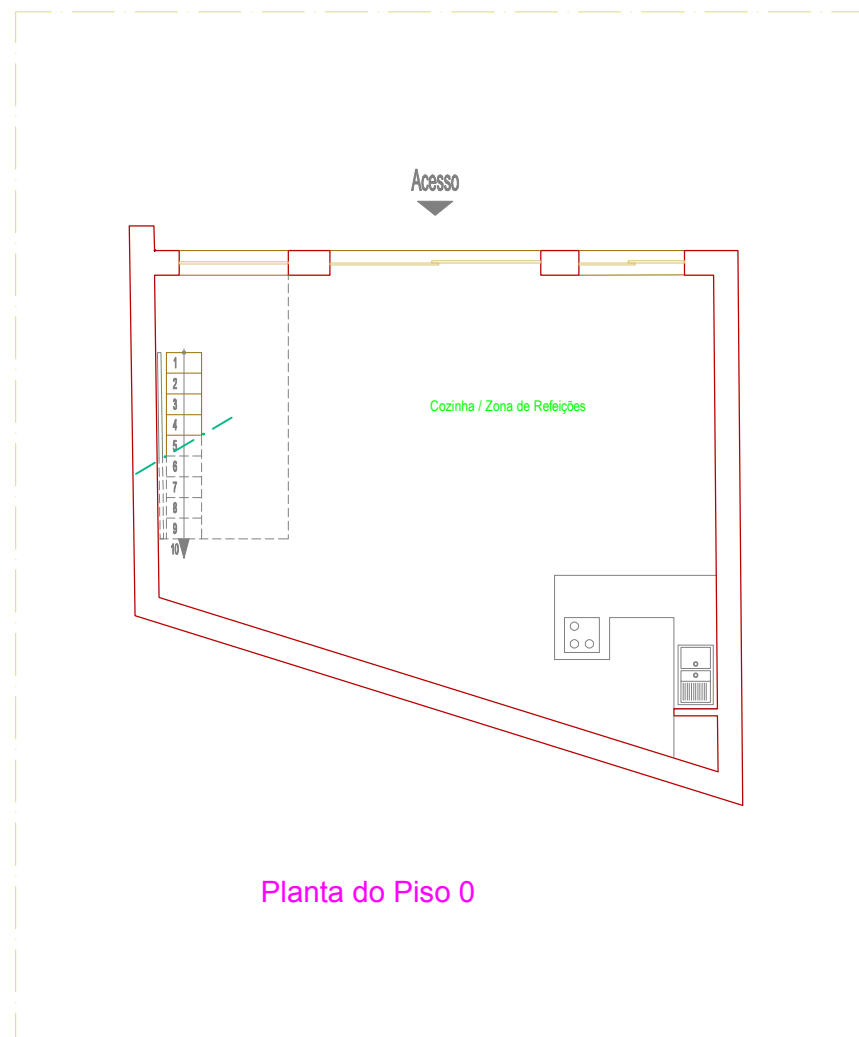

Planta do Piso 0

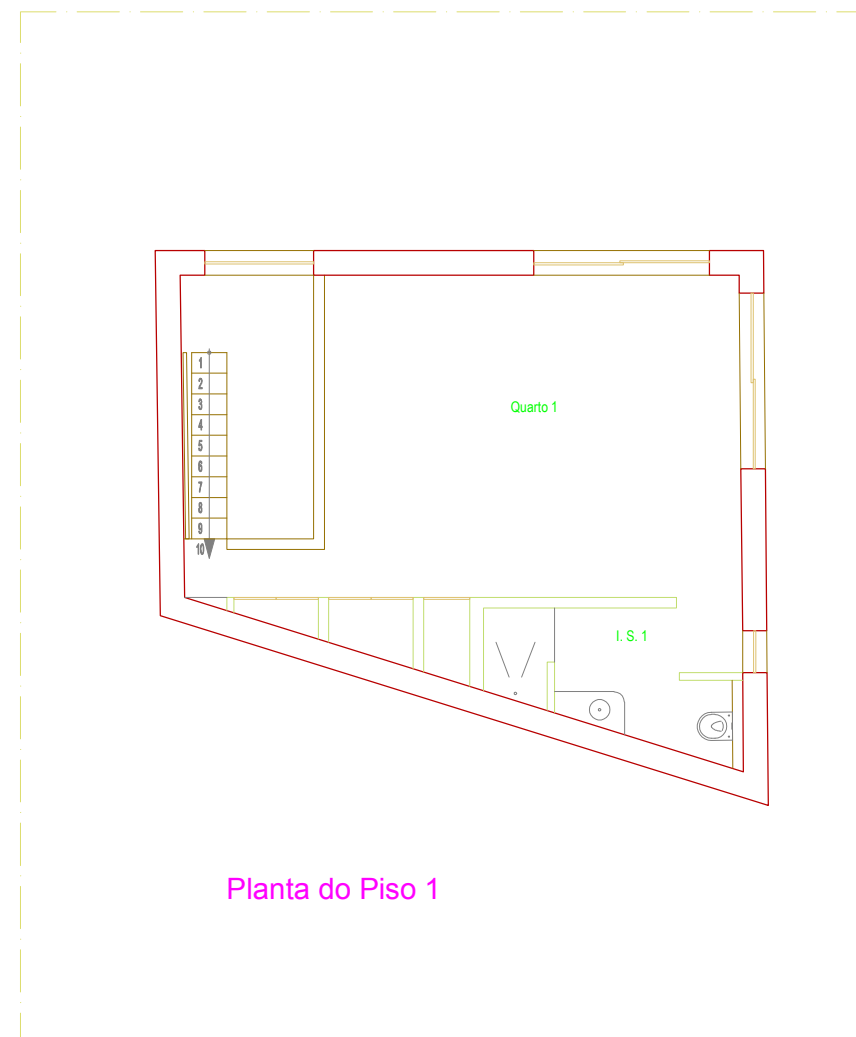

Planta do Piso 1

n PROJECTOS

ARQUITECTURA E ENGENHARIA, LDA
 RUA NOSSA SENHORA DE FÁTIMA Nº159 - 8100 - 259 LOULÉ
 TEL.: +351289416255 e-mail: geral@nprojectos.pt

REQUERENTE:

José de Castilho Rebelo

ESTUDO:

Local:

Monte João Preto - Boliqeime - Loulé

CONTEM:

Plantas (Dependência)
 Artigo Urbano

ESPECIALIDADE:
 Arquitetura

FASE:

FICHA TÉCNICA:
 ARQUITETURA

O TÉCNICO:

Nelson Ferreira

DESENHO:
 Walter Mendes

ESCALA:
 1:100

DATA:
 Setembro 2018

DESENHO Nº:
ARQ - 4